DOKUMEN OBSERVASI

Nama kelompok

DAZEL

Sekolah : Smkit ihsanul fikri
Tempat PKL : lab smkit ihsanul fikri

A. Profil UMKM

Nama Usaha: Toko Abi Umi
Jenis Usaha: Penjualan Paket Sembako
Alamat: Pasar Tempel, Tempel, Sleman, Yogyakarta
Produk yang dijual:

- Paket Hemat
- Paket Keluarga

B. Deskripsi Proses Manual

Saat ini, proses penjualan pada UMKM dilakukan secara langsung (direct selling) dan melalui komunikasi sederhana seperti WhatsApp atau tatap muka. Produk yang dijual berupa jajanan pasar dan paket sembako yang dipasarkan oleh pemilik usaha secara langsung maupun melalui pedagang keliling.

Dalam pengelolaan usaha, pencatatan seperti daftar harga, jumlah penjualan, stok barang, dan sistem pembayaran masih dilakukan secara manual. Hal ini menyebabkan proses pengelolaan data menjadi kurang efisien dan berpotensi terjadi kesalahan.

C. Permasalahan

Berdasarkan hasil observasi dan wawancara, diperoleh beberapa permasalahan sebagai berikut:

1. Pengelolaan data masih dilakukan secara manual
2. Pemilik usaha masih mengalami keterbatasan dalam penggunaan teknologi (gaptek)
3. Proses penjualan masih bergantung pada interaksi langsung
4. Informasi produk belum tersampaikan secara maksimal kepada pelanggan
5. Terdapat kendala dalam memahami produk oleh pelanggan pada awal usaha

D. Kesimpulan

Berdasarkan hasil observasi dan wawancara, dapat disimpulkan bahwa UMKM membutuhkan sistem berbasis teknologi untuk membantu proses penjualan dan pengelolaan data. Penerapan Telegram Bot diharapkan dapat membantu dalam penyampaian informasi produk, pencatatan data, serta meningkatkan efisiensi dan perkembangan usaha agar lebih modern dan mengikuti perkembangan zaman.

DOKUMENTASI

Hari / Tanggal : jumat 27 maret 2026

Melakukan observasi lapangan atau toko

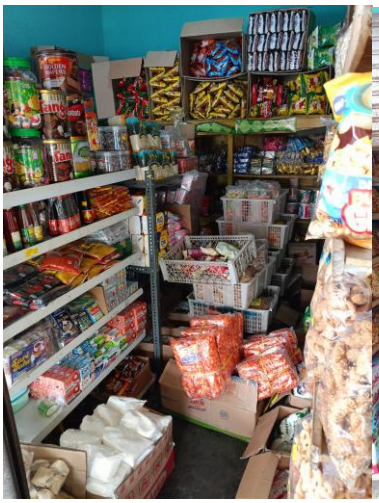

D. Penutup

Demikian dokumen observasi ini disusun sebagai gambaran kondisi awal UMKM sebelum penerapan sistem berbasis Telegram Bot. Hasil observasi dan wawancara yang telah dilakukan menunjukkan adanya beberapa kendala dalam proses penjualan dan pengelolaan data yang masih dilakukan secara manual.

Dengan adanya pengembangan sistem ini, diharapkan dapat membantu meningkatkan efisiensi, kemudahan pelayanan, serta mendukung perkembangan usaha agar lebih modern dan terstruktur.